Airtrack Ultimate
Eventservice Berlin

Christian Troschke
Angerweg 55 A
13158 Berlin

Tel: 030/25581162
Mobil: 0179/5614431
Mail: service@airtrack-ultimate.com
Mail: info@eventservice-berlin.eu

Steuernummer: 35/563/60553

**Vermietung/Verkauf von Airtracks und Veranstaltungstechnik. Shows und vieles mehr.**

## Hier finden Sie:

**Stand 5.10.2021**

Lagerware neu, 2. Wahl Airtracks, neuwertig und gebrauchte Airtracks.
Alle Preise sind inkl. 19% Mehrwertsteuer, inkl. Tasche und inkl. Fracht Deutschland.

**5 Jahre Garantie auf Heytex Neuware, sonst 2 Jahre! Alle Produkte sind vollwertige Sportgeräte ohne Einschränkung des Turnens!**

**Zwischenverkauf vorbehalten! Alle Produkte bitte auf Anfrage!**

**Wenn nicht anders beschrieben, sind alle Produkte mit dem deutschen, gesundheitlich unbedenklichem Doppelwandgewebe Heytex gebaut!**

### Airtracks exkl. Zubehör:

**Gebläse Set 1**

- 1 x Gebläse „Bravo“ mit Verbindungset (Schlauch)
- Manometer (Druck messen)

**Preis: 213,01 €**

---

Ab einer Bahnlänge von 10 m empfiehlt sich **Gebläse Set 2**.

- 2 x Gebläse „Bravo“ mit Verbindungset (Schlauch)
- Manometer (Druck messen)

**Preis: 308,21 €**

Airtrack Ultimate
Eventservice Berlin

Christian Troschke
Angerweg 55 A
13158 Berlin

Tel: 030/25581162
Mobil: 0179/5614431
Mail: service@airtrack-ultimate.com
Mail: info@eventservice-berlin.eu

Steuernummer: 35/563/60553

**Vermietung/Verkauf von Airtracks und Veranstaltungstechnik. Shows und vieles mehr.**

**Airtrack 2. Wahl neuwertig, mit eventuell kleinen Fehlern!**
**Keine Beeinträchtigung der Nutzung! Fehler wurden, falls vorhanden, mit Kleber verstärkt!**
Größe 3 x 1,5 x 0,1 m (wenige verfügbar)

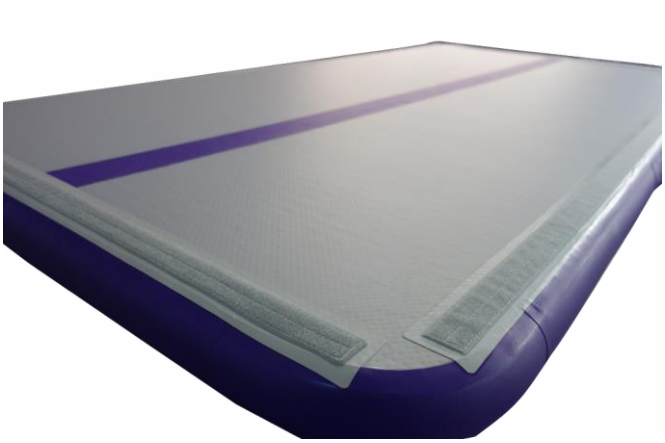

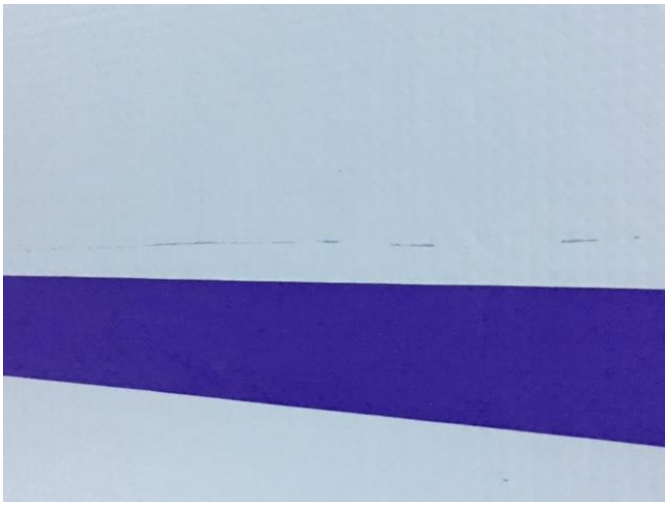

Das Produkt ist neu und hat einen Streifen s. Abb auf der Oberfläche.
**Kein Heytexmaterial, aber von uns geprüft auf REACH.**
**Prüfergebnis kann angefordert werden.**

**Preishammer: 349,00 € statt 590,00 €**
inkl. Handpumpe und Anlauframpe, ohne Tasche

Airtrack Ultimate
Eventservice Berlin

Christian Troschke
Angerweg 55 A
13158 Berlin

Tel: 030/25581162
Mobil: 0179/5614431
Mail: service@airtrack-ultimate.com
Mail: info@eventservice-berlin.eu

Steuernummer: 35/563/60553

**Vermietung/Verkauf von Airtracks und Veranstaltungstechnik. Shows und vieles mehr.**

**Airtrack Neu!**
Größe 3 x 1,4 x 0,33 m (3 Stück verfügbar)

Inklusive Gebläse.

**Preis: 999,00 € statt 1399,00 €**

Airtrack Ultimate
Eventservice Berlin

Christian Troschke
Angerweg 55 A
13158 Berlin

Tel: 030/25581162
Mobil: 0179/5614431
Mail: service@airtrack-ultimate.com
Mail: info@eventservice-berlin.eu

Steuernummer: 35/563/60553

**Vermietung/Verkauf von Airtracks und Veranstaltungstechnik. Shows und vieles mehr.**

**Airtrack Neu!**
Größe 3,5 x 1,4 x 0,2 m

Inklusive Gebläse.

**Preis: 799,00 € statt 1599,00 €**

**Airtracks haben manchmal einen kleinen Kugelschreiberstrich bzw. Fehler auf der Oberfläche. Sind voll funktionsfähig. Falls Fehler vorhanden sind, wurden diese mit Kleber verstärkt und getestet. Darum werden die weißen Airtracks als B-Ware verkauft.**

Airtrack Ultimate
Eventservice Berlin

Christian Troschke
Angerweg 55 A
13158 Berlin

Tel: 030/25581162
Mobil: 0179/5614431
Mail: service@airtrack-ultimate.com
Mail: info@eventservice-berlin.eu

Steuernummer: 35/563/60553

**Vermietung/Verkauf von Airtracks und Veranstaltungstechnik. Shows und vieles mehr.**

**Airtrack gebraucht!** Größe 12 x 4,2 x 0,2 m

Das AT hat kleine Wellen und einige Gebrauchsspuren (3-4 benutzt). 2 Jahre Garantie. Das Turnen auf dem AT unterscheidet sich nicht zu einem neuen Produkt.

**Preis: 4400,- € statt 8309,81 €**

Airtrack Ultimate
Eventservice Berlin

Christian Troschke
Angerweg 55 A
13158 Berlin

Tel: 030/25581162
Mobil: 0179/5614431
Mail: service@airtrack-ultimate.com
Mail: info@eventservice-berlin.eu

Steuernummer: 35/563/60553

**Vermietung/Verkauf von Airtracks und Veranstaltungstechnik. Shows und vieles mehr.**

## Airtrack Lagerware Neu, Preise können bei Sonderaktionen abweichen!

Größe 12 x 2,1 x 0,2 m (3 Stück verfügbar)
**Preis: 3790,- € statt 4610,06 €**

Größe 12 x 2,1 x 0,33 m (1 Stück verfügbar)
Einmal vermietet, leichte Gebrauchsspuren

**Preis: 4290,- € statt 5198,36 €**

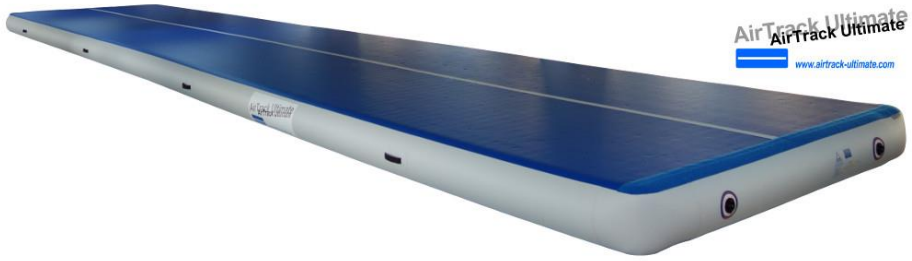

Airtrack Ultimate
Eventservice Berlin

Christian Troschke
Angerweg 55 A
13158 Berlin

Tel: 030/25581162
Mobil: 0179/5614431
Mail: service@airtrack-ultimate.com
Mail: info@eventservice-berlin.eu

Steuernummer: 35/563/60553

**Vermietung/Verkauf von Airtracks und Veranstaltungstechnik. Shows und vieles mehr.**

## Schnitzelgrube - Landematte mobil zum Aufblasen.

**Preis:** ~~**3499,00 €**~~

# jetzt nur 3399,00 €

**Alle nötigen Zubehörartikel sind bei uns im Preis enthalten! Keine Zusatzkosten!**

- Lieferung ab Werk. **Fracht frei in Deutschland und Österreich!**
- Patentiertes 2-Kammer-Luftsystem, bei dem nur eine Kammer gefüllt wird
- 4 Luftöffnungen der 2. Kammer zur weiteren Einstellung der Dämpfungseigenschaft
- Ein kleines und ein großes Ventil zum Befüllen, Entleeren und Messen
- 4 Tragegriffe
- Gebläse
- Klettlasche zur Verbindung an Airtracks
- Umlaufendes Flauschband auf der Oberseite zur Verbindung von zusätzlichen Matten

## Allgemeine Informationen:

**Maße: L/B/H: 300/200/65 cm**

**Gewicht: Nur ca. 35 kg (ohne Schaumstoff)**

## Zusätzlich bestellbare Optionen:

- mit Schaumstofffüllung (ohne Stoffbezug um die einzelnen Schaumstoffblöcke) **Aufpreis 660,- €**
- mit Schaumstofffüllung + Netz (ohne Stoffbezug um die einzelnen Schaumstoffblöcke) **Aufpreis 900,- €**
- mit Schaumstofffüllung (mit Stoffbezug um die einzelnen Schaumstoffblöcke) **Aufpreis 1300,- €**
- mit Schaumstofffüllung + Netz (mit Stoffbezug um die einzelnen Schaumstoffblöcke) **Aufpreis 1550,- €**

Airtrack Ultimate
Eventservice Berlin

Christian Troschke
Angerweg 55 A
13158 Berlin

Tel: 030/25581162
Mobil: 0179/5614431
Mail: service@airtrack-ultimate.com
Mail: info@eventservice-berlin.eu

Steuernummer: 35/563/60553

**Vermietung/Verkauf von Airtracks und Veranstaltungstechnik. Shows und vieles mehr.**

Vorteil der Schaumstoffblöcke mit Stoffbezug: längere Haltbarkeit und weniger Schmutz.

## Funktionsweise der Landematte-Schnitzelgrube:

Durch das patentierte 2-Kammersystem wird der Aufprall schnell und sanft abgefedert. Eine Kammer wird mit einem Gebläse mit Luft soweit gefüllt wie Sie es angenehm empfinden. Der Druck bleibt genau wie bei den Airtracks konstant und die Grube/Landematte hält Ihre Form bei jedem Sprung.
Bei Nutzung ohne Schnitzel und durch die Abdeckung wird die zweite Luftkammer erzeugt. Durch Löscher in den Seitenwänden der Grube wird jede Landnung abgefedert. Nach dem Verlassen der Matte füllt sich das System sofort wieder von selbst und ist einsatzbereit.

Airtrack Ultimate
Eventservice Berlin

Christian Troschke
Angerweg 55 A
13158 Berlin

Tel: 030/25581162
Mobil: 0179/5614431
Mail: service@airtrack-ultimate.com
Mail: info@eventservice-berlin.eu

Steuernummer: 35/563/60553

**Vermietung/Verkauf von Airtracks und Veranstaltungstechnik. Shows und vieles mehr.**

Airtrack Ultimate
Eventservice Berlin

Christian Troschke
Angerweg 55 A
13158 Berlin

Tel: 030/25581162
Mobil: 0179/5614431
Mail: service@airtrack-ultimate.com
Mail: info@eventservice-berlin.eu

Steuernummer: 35/563/60553
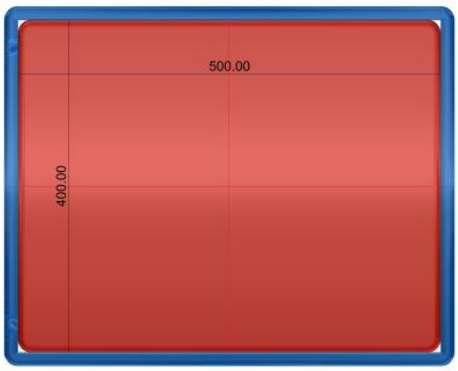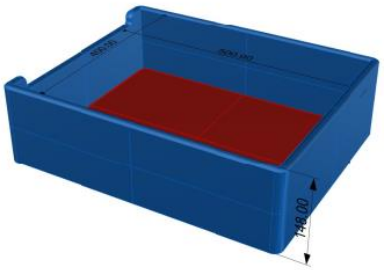
**Vermietung/Verkauf von Airtracks und Veranstaltungstechnik. Shows und vieles mehr.**